

# ETAPA 3: SAN RAFAEL (ARG) | SAN JUAN (ARG)

FECHA: 7 de enero de 2014

## ACCESO A ZONA DE ESPECTADORES 1

Uspallata- Mendoza (Motos/Autos/Camiones)

Horario Estimado: 08:50 (Hora Argentina GMT -3)

KM de la Sección Selectiva: 2.5

Lugar: Uspallata - S32 36.418 W69 19.817

**Acceso:** Salir de Uspallata al Este por la RP13; recorrer 2km y seguir las indicaciones de la Policía para el estacionamiento y acceso a pie al lugar.

**Público:** Ubicado a ambos costados del camino, cerca de la largada de la Etapa 3.



5-18 ENERO 2014

**ZONA DE ESPECTADORES • RESPETELAS • ZONA DE ESPECTADORES • RESPETELAS • ZONA DE ESPECTADORES • RESPETELAS • ZONA DE ESPECTADORES**

- ¡NUNCA SE ACERQUE A LA RUTA!
- ¡NO CRUCE LA RUTA BAJO NINGÚN PRETEXTO!
- ¡MANTENGA SIEMPRE A LOS NIÑOS CON USTED, SEGUROS!
- ¡NUNCA TRANSITE POR LA RUTA DE LA CARRERA!
- ¡NO ENCIENDA FUEGO!
- ¡RECOJA SUS RESIDUOS!



dakar.com

**PRECAUCION EN LOS LUGARES DE LARGADA Y LLEGADA DEL RALLY DENTRO DE LAS CIUDADES**



# ZE 1

# Zonas Espectadores

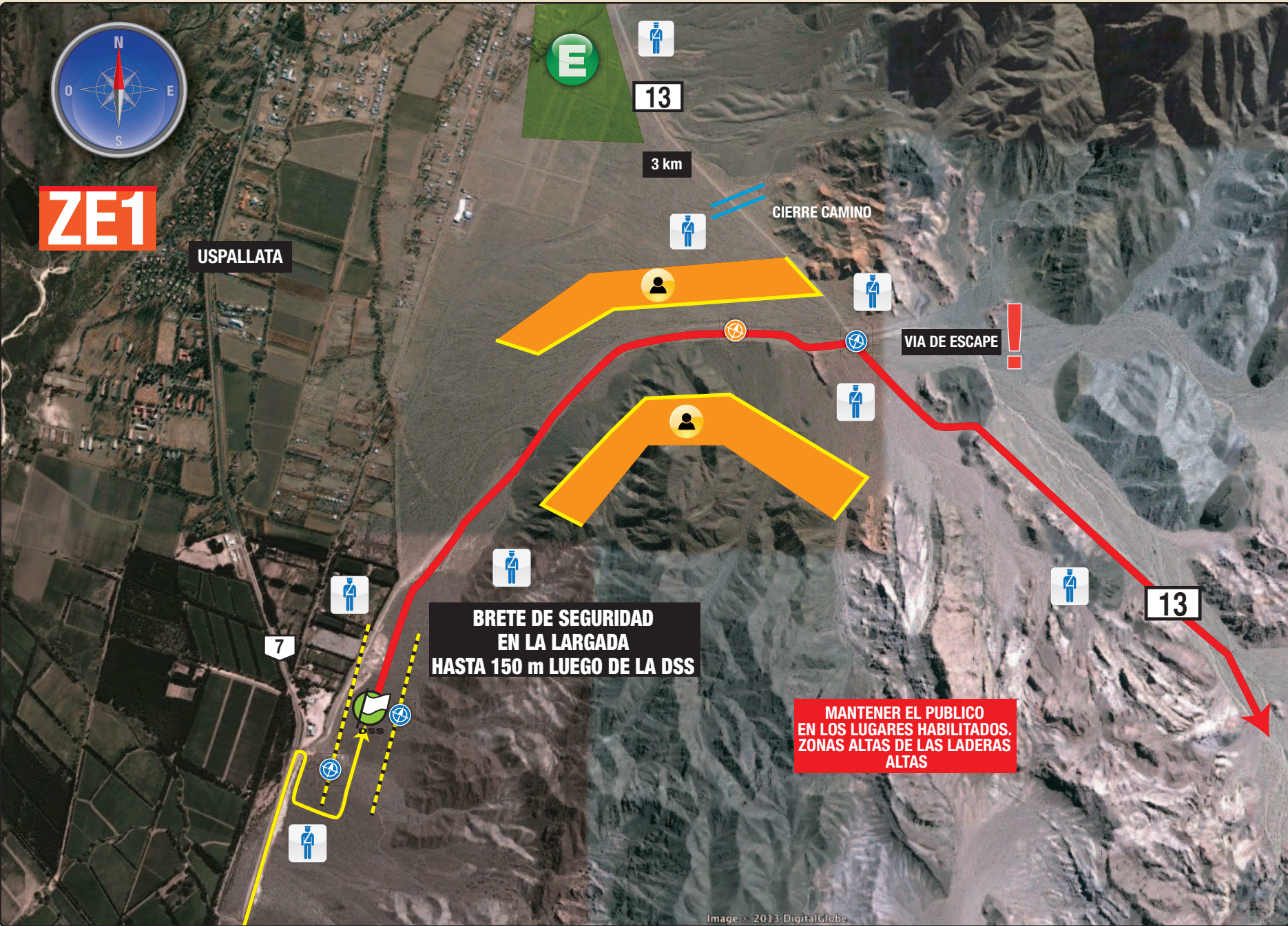

**ZE  
1**

Z  
o  
n  
a  
s  
  
E  
s  
p  
e  
c  
t  
a  
d  
o  
r  
e  
s





ZE  
2

Z  
o  
n  
a  
s  
E  
s  
p  
e  
c  
t  
a  
d  
o  
r  
e  
s  
3

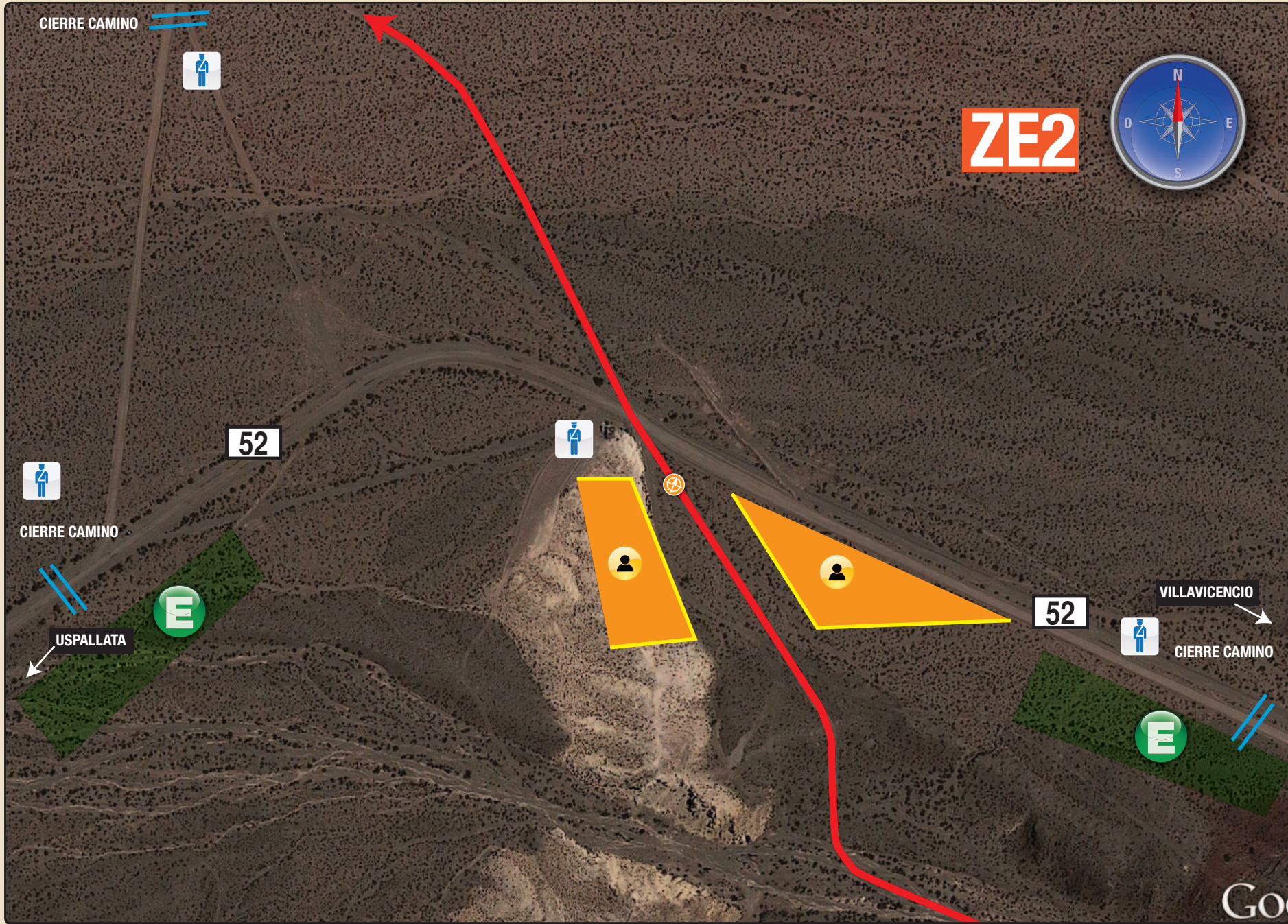

**ZE  
2**

Z  
o  
n  
a  
s  
  
E  
s  
p  
e  
c  
t  
a  
d  
o  
r  
e  
s

# ETAPA 3: SAN RAFAEL (ARG) | SAN JUAN (ARG)

**FECHA:** 7 de enero de 2014

## ACCESO A ZONA DE ESPECTADORES 3

**Pedernal Sur – San Juan (Motos/Autos/Camiones)**

**Horario Estimado:** 11:20 (Hora Argentina GMT -3)

**KM de la Sección Selectiva:** 188

**Lugar:** Pedernal Sur - S32 03.132 W68 51.699

**Acceso:** Salir de San Juan al sur por la RN40 durante 35 km y a la altura de Media Agua tomar la RN153(319) a la derecha por 13km hasta Los Berros. Salir al sudoeste del pueblo por la RN153 y recorrer 4km hasta encontrar el desvío de rutas RN153 y Rp351. Tomar a la derecha y seguir siempre por la RN153 por 19.2km más hasta las indicaciones de la Policía para el estacionamiento y acceso a pie al lugar.

**Público:** Ubicada a ambos lados del Camino.



**5-18 ENERO 2014**

**ZONA DE ESPECTADORES • RESPETELAS • ZONA DE ESPECTADORES • RESPETELAS • ZONA DE ESPECTADORES • RESPETELAS • ZONA DE ESPECTADORES • RESPETELAS • ZONA DE ESPECTADORES**

- ¡NUNCA SE ACERQUE A LA RUTA!
- ¡NO CRUCE LA RUTA BAJO NINGÚN PRETEXTO!
- ¡MANTENGA SIEMPRE A LOS NIÑOS CON USTED, SEGUROS!
- ¡NUNCA TRANSITE POR LA RUTA DE LA CARRERA!

- ¡NO ENCIENDA FUEGO!
- ¡RECOJA SUS RESIDUOS!



dakar.com

**PRECAUCION EN LOS LUGARES DE LARGADA Y LLEGADA DEL RALLY DENTRO DE LAS CIUDADES**



ACCESO  
ZE 3



ZE  
3

Z  
o  
n  
a  
s  
  
E  
s  
p  
e  
c  
t  
a  
d  
o  
r  
e  
s



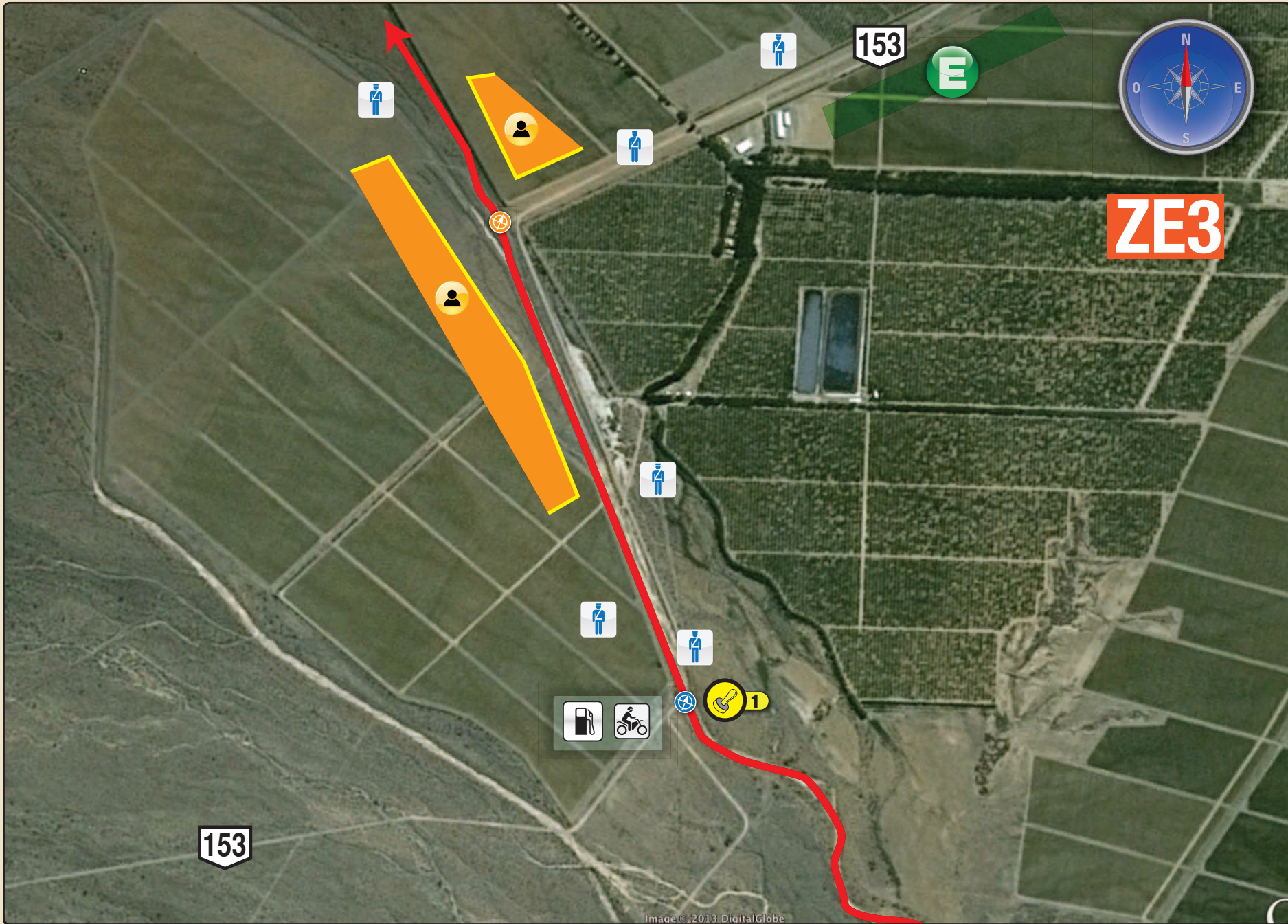

**ZE  
3**

Z  
o  
n  
a  
s  
  
E  
s  
p  
e  
c  
t  
a  
d  
o  
r  
e  
s



# ETAPA 3: SAN RAFAEL (ARG) | SAN JUAN (ARG)

FECHA: 7 de enero de 2014

## ACCESO A ZONA DE ESPECTADORES 4

**Pedernal Este – San Juan (Motos/Autos/Camiones)**

**Público:** Existen tres sectores definidos. A ambos lados del camino antes de la curva que toma a la izquierda y sobre la mano derecha después de la curva. Seguir indicaciones de la Policía en la zona.



5-18 ENERO 2014

ZONA DE ESPECTADORES • RESPETELAS • ZONA DE ESPECTADORES • RESPETELAS • ZONA DE ESPECTADORES • RESPETELAS • ZONA DE ESPECTADORES • RESPETELAS • ZONA DE ESPECTADORES

- ¡NUNCA SE ACERQUE A LA RUTA!
- ¡NO CRUCE LA RUTA BAJO NINGÚN PRETEXTO!
- ¡MANTENGA SIEMPRE A LOS NIÑOS CON USTED, SEGUROS!
- ¡NUNCA TRANSPITE POR LA RUTA DE LA CARRERA!
- ¡NO ENCIENDA FUEGO!
- ¡RECOJA SUS RESIDUOS!



dakar.com

PRECAUCION EN LOS LUGARES DE LARGADA Y LLEGADA DEL RALLY DENTRO DE LAS CIUDADES



**ACCESO  
ZE 4**



**ZE  
4**

Z  
o  
n  
a  
s  
  
E  
s  
p  
e  
c  
t  
a  
d  
o  
r  
e  
s

7



**ZE4**

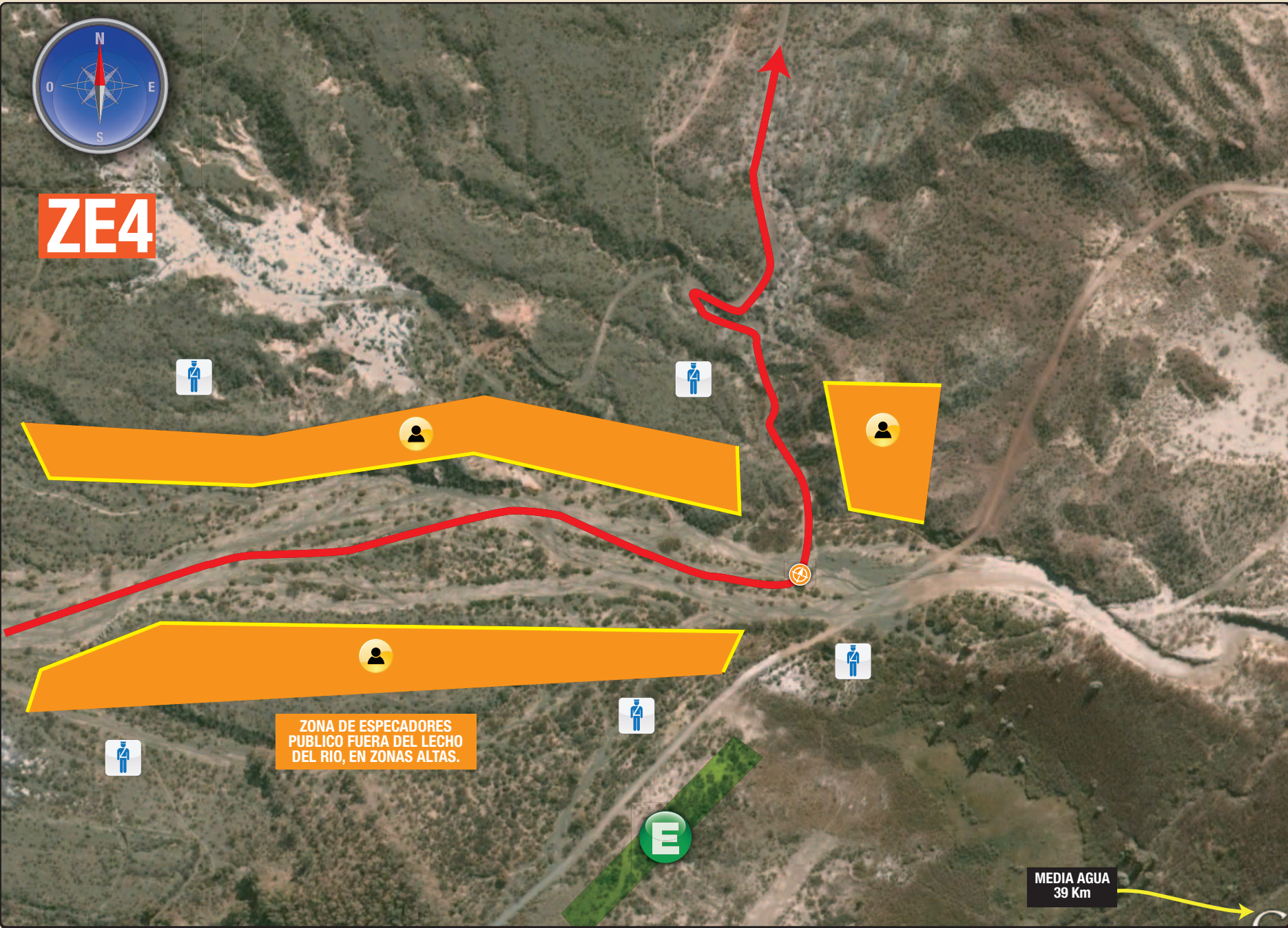

ZONA DE ESPECADORES PUBLICO FUERA DEL LECHO DEL RIO, EN ZONAS ALTAS.

MEDIA AGUA  
39 Km

**ZE  
4**

Z  
o  
n  
a  
s  
  
E  
s  
p  
e  
c  
t  
a  
d  
o  
r  
e  
s